Albert-
Schweitzer-
Haus

Gemeindebrief

Kirchengemeinde Husum-Rödemis

Ostern

Konfirmationen
im Mai

Tauffest am
Dockkoog im Juni

März bis Mai 2024

Rückblick

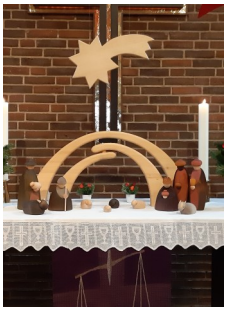

Weihnachtsgottesdienste im Albert Schweitzer-Haus

Gottesdienst mit Salbung
und Einzelsegnung

Gong-Konzert
mit Peter Heeren

Ausblick

Liebe Menschen in Rödemis,

„o, guck mal, sind das nicht Kätzchen?“ Entdeckt hatte ein Kinderkonfirmand die ersten Blüten am Weidenstrauch vor dem Albert-Schweitzer-Haus. Die Natur bricht sich Bahn – auch schon im Januar.
Die Vorboten des Frühlings wagen sich hervor.
Frühling: Die Natur sammelt ihre Kräfte, erwacht neu zum Leben, bricht aus Erde und Zweigen hervor. Ich persönlich warte schon sehr darauf, dass es endlich soweit ist. Zartes Grün, bunte Farben, Licht und mehr Wärme.
Auch die religiösen Feste dieser kommenden Zeit sind inhaltlich bestimmt von Aufbruch, Befreiung, Überwindung von Grenzen, von Leben und Freiheit. Das Passahfest Im Judentum (2024 am 22./23. April): Menschen jüdischen Glaubens erinnern sich an die Befreiung aus der Sklaverei aus Ägypten. Mose führt das Volk in die Freiheit. Freude, Gesang und Feiern nach der Rettung. Vor ihnen liegt ein langer, steiniger Weg. 40 Jahre Wanderung mit wüsten und öden Abschnitten, Bedrohung und Gefahren von innen und außen, bis sie das gelobte Land erreichen. Gelebte und lebendige Erinnerung.
Und wir Menschen christlichen Glaubens? Wir erinnern uns auch. Damals war Jesus mit seinen Freunden zum Passahfest in Jerusalem. In die fröhlichen Gedanken zum Fest mischt sich sein Abschied. Ein Abschied, der drei Tage nach Jesu Tod in einen Neuanfang, Aufbruch und einen Akt der Befreiung mündet. Gott entgrenzt und befreit das menschliche Leben. Licht fällt in die Dunkelheit; Leben wird möglich über den Tod hinaus. Was für eine befreiende Botschaft bis heute! Wie sehr freue ich mich schon, in die bewegten und fröhlichen Osterlieder einzustimmen. Gelebte und lebendige Erinnerung.
Freiheit im Glauben, Freiheit als Grundsäule unseres Lebens. In vielen Menschen erwacht in diesen Tagen die Sehnsucht nach dieser Freiheit und zugleich bricht sich ihre Sorge um diese Freiheit ihre Bahn in den zahlreichen Demonstrationen. Freiheit ist fragil und nicht statisch. Ich kann sie nicht besitzen. Sie muss immer wieder neu gewagt und eingesetzt werden für das Leben. Das ist manchmal unbequem und anstrengend. Die Mühe und Kraftanstrengung lohnt. So wie die Schönheit der Natur zerbrechlich ist. In freier Umdichtung der Worte des jüdischen Theologen Schalom Ben-Chorin: Freude, dass der Mandelzweig wieder blüht und treibt, ist das nicht ein Fingerzeig, dass die Freiheit bleibt. (Ev. Gesangbuch 606)
Ein frohes und gesegnetes Osterfest!

Ihr/Euer Pastor
Christian Raap

Bildnachweis: Thomas Lorenzen

Neuigkeiten aus Kirchengemeinderat und Kirchengemeinde

Baumaßnahmen

So langsam geht der große Umbau dem Ende entgegen! So dachte ich bis kurz vor Weihnachten.

Dann stellten wir einen erheblichen Wassereinbruch im Krippenraum fest. Die Decke war feucht, die Außenwand nass. Das Flachdach des Gemeindehauses war undicht. Zwar war ohnehin beabsichtigt, dort im Laufe des Jahres Sanierungsarbeiten durchzuführen, Nun musste aber alles ganz schnell gehen. Auch innen waren einige Arbeiten zusätzlich erforderlich.

Glücklicherweise fanden sich sehr schnell Fachbetriebe, die alle Arbeiten erledigt haben bzw. erledigen. Der Zeitplan kann daher vermutlich eingehalten werden. Die ersten Räume können schon wieder genutzt werden.

Rechnungsprüfung

In seiner Dezember-Sitzung hat sich der Kirchengemeinderat mit dem Bericht des Rechnungsprüfungsamtes der Nordkirche beschäftigt, das die Kirchengemeinde im November geprüft hatte.

Eine solche externe Prüfung ist wichtig. Man bekommt dabei immer wieder Tipps und Hinweise, die für die weitere Arbeit wichtig sind. Erfreulicherweise gab es keine wesentlichen Beanstandungen. Der Kirchengemeinderat hat die Hinweise und Empfehlungen des Berichts inzwischen umgesetzt.

Kindertagesstätte

Die Kindertagesstätte ist in jeder Sitzung des Kirchengemeinderat mit Themen vertreten.

Einerseits fallen dort regelmäßig größere Anschaffungen an. So bekommt die KiTa nun eine neue Telefonanlage. Die alte war mehr als 20 Jahre alt und funktioniert nur noch eingeschränkt.

Zudem wird das Thema Personal immer wichtiger. Es ist außerordentlich schwierig geworden, mit herkömmlichen Methoden qualifizierte Mitarbeiter und Mitarbeiterinnen zu gewinnen. Dies gilt im besonderen Maße für den pädagogischen Bereich.

Daher freuen wir uns, dass unsere KiTa-Begleitung Frau Konarski von Februar bis November diesen Jahres eine Weiterbildung zur Zweitkraft in der KiTa macht. Die Maßnahme wird im Wesentlichen durch das Land finanziert.

Auch werden wir Stellen zukünftig verstärkt auf Plattformen im Internet und in den sozialen Medien ausschreiben.

Die Baumaßnahmen sind momentan das große Thema in Kirchengemeinde und Kirchengemeinderat. Ich freue mich schon auf die neu gestalteten Räume, die das Albert-Schweitzer-Haus zumindest in Teilen auf den Stand des 21. Jahrhunderts bringen und die Verbindung zwischen Kirchengemeinde und KiTa nochmals stärken werden. Der Rest wird Schritt für Schritt folgen.

Ich grüße Sie ganz herzlich.

Ihr Henning Möller

Einladung zur Gemeindeversammlung

Zu unserer diesjährigen Gemeindeversammlung am

Sonntag, den 07. April 2024

laden wir ganz herzlich ein.

Wir beginnen an diesem Sonntag um 11.00 Uhr mit dem Gottesdienst, an den die Gemeindeversammlung anschließt.

Neben dem Bericht des Kirchengemeinderates möchten wir Sie über die inhaltliche Arbeit der Kirchengemeinde informieren.

Lassen Sie uns über unsere Gemeinde gemeinsam ins Gespräch kommen!

Wir freuen uns auf Sie!
Ihr Henning Möller
Vorsitzender des Kirchengemeinderates

Neues von den Kinderkonfis

Kinder-Konfis

Jona im großen Fisch. Drei Tage war er dort gefangen, bis ihn der Fisch wieder ausspie. Eine von vielen Geschichten, die wir im Kinderkonfirmandenunterricht erleben. Mal gelesen, erzählt, gespielt. Meist mit einer kreativen Arbeit hinterher verbunden wie bei Jona: eine Vorlage, eine Wäscheklammer, ein Zahnstocher. Mit ein bisschen Geschick für Schere und Klebe "schwimmt" bald der Fisch und gibt Jona wieder frei.

Frei geschwommen haben sich im übertragenen Sinn dreizehn Mädchen und Jungen im Kinderkonfirmandenunterricht. Seit dem Herbst mit dabei: Lennard Diederichs, Jannis Feddersen, Freya Gutekunst, Anna-Liese Jacobi, Ronja Kerth, Jilliene Klingelhof, Clara Laffrenzen, Jonna Mexdorf, Lene Michaelsen, Jonna Oestergaard, Svea Palke, Mika Schlemm, Ben Statz. Mike Ladwig hat diesen Jahrgang als Teamerin dankenswerterweise begleitet. Die Kinder schließen den ersten Teil des Unterrichts Ende März ab. Im Familiengottesdienst

am Sonntag, 24. März 2024 um 11.00 Uhr

werden sie verabschiedet. Schön, dass ihr dabei seid. Mir hat es mich euch Spass gemacht. Bleibt behütet.

Christian Raap

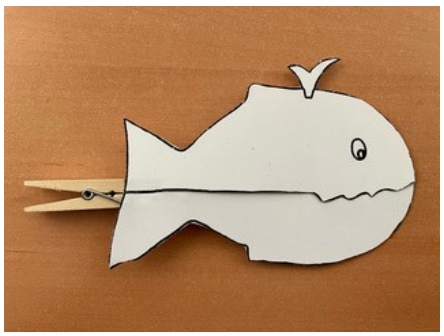

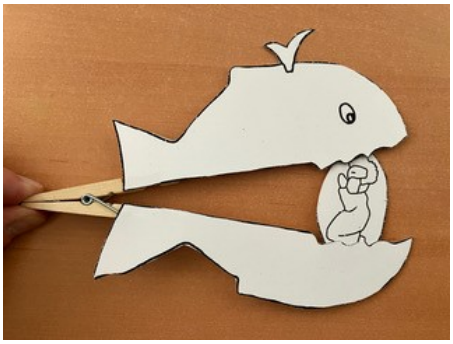

Einladung zum Familiengottesdienst

Wir laden Klein und Groß herzlich ein zu unserem
Familiengottesdienst

Jesus´ Einzug in Jerusalem
am Sonntag, 24. März 2024 um 11.00 Uhr
im Albert-Schweitzer-Haus
& Verabschiedung der Kinderkonfis

mit Pastorin Katja Kretschmar und
dem Kita Team sowie Pastor Christian Raap

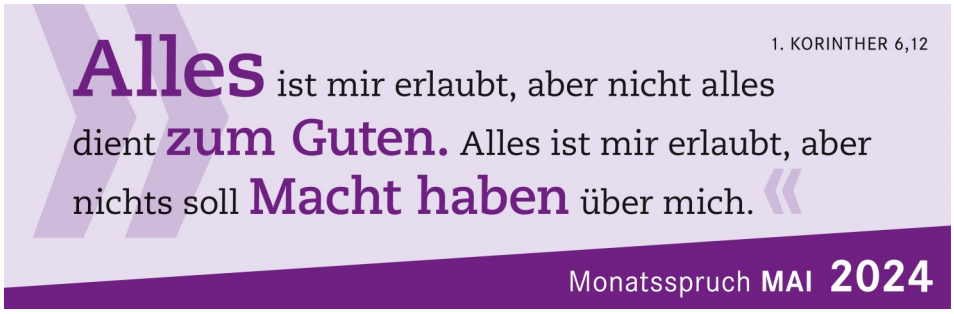

Austräger für den Gemeindebrief gesucht ...

Es fehlen uns nette Menschen, die bereit sind, in den Straßen Wilhelmstraße (von Nr. 1 bis zum Hörn) sowie Eibenweg und Sandkamp 4 x pro Jahr den Gemeindebrief in alle Haushalte zu verteilen. Die Bezirke sind so bemessen, dass man in einem Spaziergang damit fertig wird.

Es wäre wirklich toll und hilfreich, wenn sich weitere Austräger finden würden.

Wenn Sie uns mit dieser Tätigkeit unterstützen möchten, melden Sie sich gerne im Kirchenbüro (Tel. 4870).

Vielen Dank!

Pfingst-Psalm

Du, Atem Gottes, **alles Leben** kommt von dir. Du erweckst und erhältst deine Geschöpfe. **Heiliger Geist**, du durchwehst deine Kirche wie ein Wind, der die Blätter tanzen lässt.
Begeistere auch mich mit Jesu Sinn, erfrische meine müden Gedanken. Erfülle mich neu **mit deiner Kraft**, lass deine Kreativität wirken in mir. Treibe mich, lenke mich, entfache die Glut des göttlichen Feuers in mir.
Bewege mein Herz zu meinem Bruder, für meine Schwester lass mich singen. Wind des HERRN, du bläst die **Funken der Liebe** auch durch mich in deine **weite Welt** hinein.

REINHARD ELLSEL

Tauffest am Dockkoog

Auch in diesem Sommer findet wieder ein großer Taufgottesdienst am Dockkoog statt. Am

23. Juni 2024 um 11.00 Uhr

können sich kleine und große Täuflinge unter freiem Himmel mit Blick auf die Nordsee taufen lassen.

Anmeldung und weitere Informationen gibt es im Kirchenbüro (Tel. 4870).

Konfirmationen 2024

Wir freuen uns über alle Konfirmandinnen und Konfirmanden, die in diesem Jahr in unserer Gemeinde konfirmiert werden:

Samstag 04. Mai 2024 um 14.00 Uhr

Jakob Johannes Dircks, Eibenweg 21

Jorik Gudat, Eritstraße 3

Momme Hofmann, Hauke-Haien-Ring 26

Dana Lou Kannenberg, Eibenweg 28

Kilian Wellbrock, Hamm 1 C

Eliano Luis Lübcke, Hauke-Haien-Ring 16 A

Sonntag, 05. Mai 2024 um 10.00 Uhr

Martha Emily Hansen, Bismarckstraße 11

Sarah Marie Hofer, Moltkestraße 22

Leon Jürgensen, Alter Kirchenweg 29

Tjark Ole Steen, Schleswiger Chaussee 80 C

Gunnar Thomsen, Bismarckstraße 10

Wir wünschen
allen Konfirmandinnen
und Konfirmanden

Gottes reichen Segen!

Unsere Gottesdienste in der Kar-Woche

Wir laden herzlich zu unseren Ostergottesdiensten ein:

Freitag, 29. März 2024 um 11.00 Uhr
Gottesdienst am Karfreitag
mit Pastorin Heike Braren

Sonntag, 31. März 2024 um 11.00 Uhr
Gottesdienst mit Abendmahl am Ostersonntag
mit Pastor Christian Raap

Montag, 01. April 2024 um 11.00 Uhr
Einladung zum Gottesdienst in St. Marien

Unsere Gottesdienste				
Sonntag	03.03.2024	11.00 Uhr	Gottesdienst mit Abendmahl	P. Christian Raap
Dienstag	05.03.2024	19.30 Uhr	Taizé-Andacht	P. Christan Raap
Sonntag	10.03.2024	17.00 Uhr	Gottesdienst am Abend	P. Christian Raap
Sonntag	17.03.2024	11.00 Uhr	Einladung zum Gottesdienst in St. Marien	
Dienstag	19.03.2024	19.30 Uhr	Taizé-Andacht	P. Christian Raap
Sonntag	24.03.2024	11.00 Uhr	Familiengottesdienst-mit der Kita & Verab-schiedung Kinder-Konfis	Pn. Katja Kretschmar & Kita-Team P. Christian Raap
Freitag	29.03.2024	11.00 Uhr	Gottesdienst am Karfreitag	Pn. Heike Braren
Sonntag	31.03.2024	11.00 Uhr	Gottesdienst mit Abendmahl am Ostersonntag	P. Christian Raap
Montag	01.04.2024	11.00 Uhr	Einladung zum Gottesdienst in St. Marien	
Sonntag	07.04.2024	11.00 Uhr	Gottesdienst	P. Christian Raap
Sonntag	14.04.2024	17.00 Uhr	Gottesdienst am Abend	P. Christian Raap
Sonntag	21.04.2024	11.00 Uhr	Vorstellungs-Gottesdienst der Konfirmanden	Pn. Heike Braren & P. Friedemann Magaard
Sonntag	28.04.2024	11.00 Uhr	Gottesdienst	Prädikatin Patricia Schmidt-Knäbel
Samstag	04.05.2024	**14.00 Uhr**	Konfirmationen	Pn. Heike Braren & P. Friedemann Magaard
Sonntag	05.05.2024	**10.00 Uhr**	Konfirmationen	Pn. Heike Braren & P. Friedemann Magaard
Donnerstag	09.05.2024	11.00 Uhr	Einladung zum Gottesdienst am Him-melfahrtstag in Husum	

Gottesdienste & Termine

Sonntag	12.05.2024	11.00 Uhr	Gottesdienst mit Taufen	P. Christian Raap
Sonntag	19.05.2024	11.00 Uhr	Gottesdienst mit Abendmahl am Pfingstsonntag	N.N.
Montag	20.05.2024	11.00 Uhr	Einladung zum Gottesdienst nach Husum	
Sonntag	26.05.2024	11.00 Uhr	Einladung zum Gottesdienst nach Husum	
Sonntag	02.06.2024	11.00 Uhr	Gottesdienst mit Abendmahl	Pn. i. R. Meike Meves-Wagner

Termine

Freitag	01.03.2024	17.00 Uhr	Weltgebetstag in Rödemis
Mittwoch	13.03.2024	11.00 Uhr	Essen in Gemeinschaft
Montag	18.03.2024	19.00 Uhr	Kirchengemeinde-ratssitzung
Mittwoch	27.03.2024	11.00 Uhr	Essen in Gemeinschaft
Sonntag	07.04.2024	11.00 Uhr	Gemeindever-sammlung nach dem Gottesdienst
Mittwoch	10.04.2024	11.00 Uhr	Essen in Gemeinschaft
Montag	22.04.2024	19.00 Uhr	Kirchengemeinde-ratssitzung
Mittwoch	24.04.2024	11.00 Uhr	Essen in Gemeinschaft
Mittwoch	08.05.2024	11.00 Uhr	Essen in Gemeinschaft
Montag	13.05.2024	19.00 Uhr	Kirchengemeinde-ratssitzung
Mittwoch	22.05.2024	11.00 Uhr	Essen in Gemeinschaft

Kindertagesstätten Nachrichten

März 2024
bis
Mai 2024

Kita

Was wähle ich nur….???

Mit dem Jahresbeginn startet bei unseren Großen im Elementarbereich eine besonders aufregende Zeit – die Projektzeit! Wie in jedem Jahr werden in den ersten Monaten des Jahres ausgewählte Projekte zu einem großen „Oberthema“, angeboten.

In diesem Jahr gibt es zum Thema:
Wald, vier verschiedene Projektangebote.

°Wälder
°Bäume, Pflanzen, Pilze
°Waldtiere
°Der kreative Wald

Mit viel Engagement werden die einzelnen Angebote von den Erzieherinnen und Erziehern vorbereitet und den Kinder vorgestellt.
Dann wählt jedes Kind ein Projekt für sich aus, an dem es dann in einer bestimmten Zeit teilnimmt.

Die Wahl fällt gar nicht so leicht, denn alle Angebote sind sooo... interessant!

Praktikantinnen und Praktikanten in unserer Kindertagesstätte

Mein Name ist Nadina und ich mache eine Ausbildung zur Heilerziehungspflegerin an der Beruflichen Schule des Kreises Nordfriesland.
Seit November 2023 bis Februar 2024 bin ich als Praktikantin in der Kindertagesstätte „Abenteuerland“.

Während meines Praktikums konnte ich wertvolle Lernerfahrungen sammeln. Ich habe gelernt, wie wichtig es ist, eine sichere und unterstützende Umgebung für die Kinder zu schaffen. Weiterhin habe ich gelernt, wie man pädagogische Aktivitäten plant und umsetzt, die den Kindern helfen, ihre kognitiven , sozialen und motorischen Fähigkeiten zu entwickeln. Zum beispiel beim Basteln, Singen mit Bewegung oder beim freien Spiel.
Gerade durch kreative und spielerische Aktivitäten können Kinder lerne und sich weiterentwickeln.
Es ist wichtig, einfühlsam und geduldig mit den Kindern umzugehen und ihre Bedürfnisse und Interessen zu erkennen, um dabei zu helfen, ihr volles Potential zu entfalten.

Jedes Kind ist einzigartig und hat unterschiedliche Stärken und Schwächen, die zu berücksichtigen gilt.
Es ist wichtig, den Kindern genügend Freiraum zu geben, um selbstständig zu experimentieren und neue Dinge auszuprobieren.
Ich habe aber auch gelernt, wie wichtig es ist, gut mit den Eltern zusammenzuarbeiten und sie in die Lernprozesse ihrer Kinder mit einzubeziehen. Eine enge Zusammenarbeit zwischen Eltern und Erzieher/innen trägt dazu bei, dass sich die Kinder bestmöglich entwickeln.

Die Zeit meines Praktikums war insgesamt eine bereichernde Erfahrung für mich. Sie hat mir gezeigt, wie wichtig die Arbeit in der frühkindlichen Bildung ist und auch wie wichtig eine liebevolle und professionelle Begleitung für die Entwicklung der Kinder ist.

Auch habe ich viel über mich selbst gelernt und bin dankbar für die Möglichkeit, diese Erfahrung machen zu dürfen.

Nadina Groon
(Praktikantin)

Kita

Eindrücke aus dem Krippenalltag

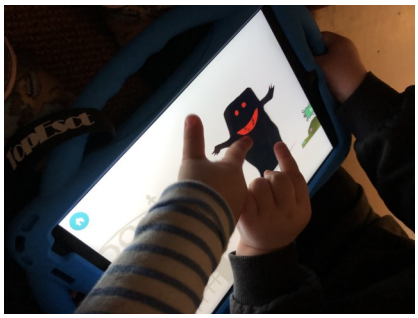

Ich wünsche allen Leserinnen und Lesern eine wunderschöne Frühlingszeit!

Ihre/
Eure

Katrin Erdmann

Weltgebetstag in Rödemis

Frauen aller Konfessionen laden ein

Weltgebetstag

1. Freitag im März

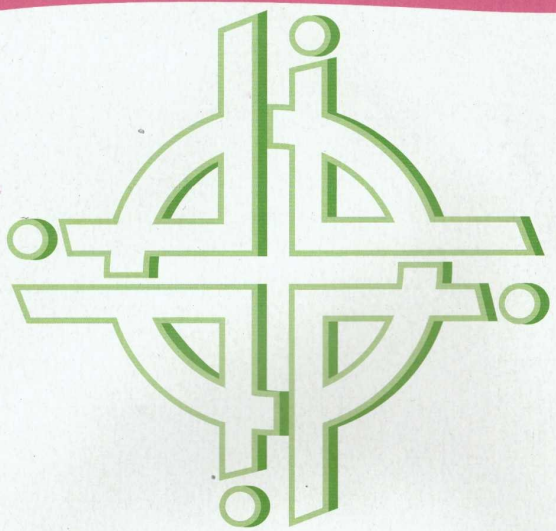

... durch das Band des Friedens (Eph 4)

Herzliche Einladung zum Weltgebetstagsgottesdienst aus Palästina

Freitag, 1. März 2024 , 17 Uhr ev. Kirchengem. Husum-Rödemis
Albert-Schweitzer-Haus, Friedrichstraße 25

Lieder, Gebete, Bilder u. Berichte von christlichen Palästinenserinnen
- mit anschließendem landestypischen Imbiss

www.weltgebetstag.de

Klimaneutral

RECYCLED Papier aus Recyclingmaterial FSC® C132147

Am ersten Freitag im März reichen sich rund um den Globus Millionen von Menschen die Hände. Seit fast 100 Jahren beten sie über Länder- und Konfessionsgrenzen hinweg und stärken Frauen und Mädchen weltweit durch ihre Kollekte.

Unterstützen auch Sie unsere Partnerorganisationen auf der ganzen Welt mit Ihrer Spende: www.weltgebetstag.de/spende

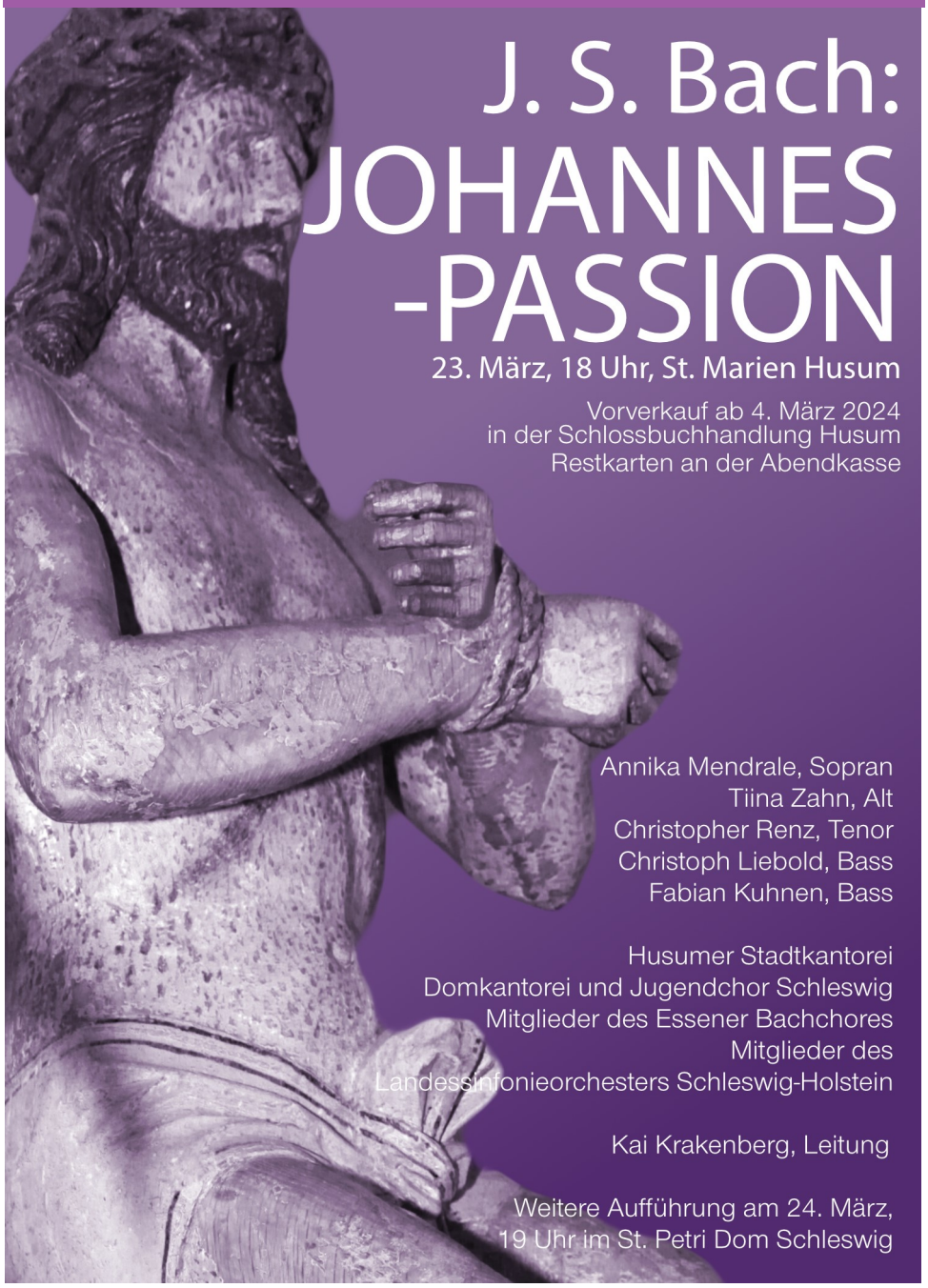
J. S. Bach:
JOHANNES
-PASSION
23. März, 18 Uhr, St. Marien Husum
Vorverkauf ab 4. März 2024
in der Schlossbuchhandlung Husum
Restkarten an der Abendkasse
Annika Mendrale, Sopran
Tiina Zahn, Alt
Christopher Renz, Tenor
Christoph Liebold, Bass
Fabian Kuhnen, Bass
Husumer Stadtkantorei
Domkantorei und Jugendchor Schleswig
Mitglieder des Essener Bachchores
Mitglieder des
Landessinfonieorchesters Schleswig-Holstein
Kai Krakenberg, Leitung
Weitere Aufführung am 24. März,
19 Uhr im St. Petri Dom Schleswig

ForuM-Studie: Kirchenkreis Nordfriesland baut seit Jahren seine Präventionsarbeit aus

Sexualisierte Gewalt in unserer Kirche geht uns alle an. Das haben die Ergebnisse der Studie des Forschungsverbund „ForuM – Forschung zur Aufarbeitung von sexualisierter Gewalt und anderen Missbrauchsformen in der Evangelischen Kirche und Diakonie in Deutschland“, die am 25. Januar präsentiert worden sind, noch einmal unterstrichen. „Das Leid, das Betroffenen in unserer Kirche, in unseren Räumen angetan worden ist, macht mich sprachlos und unendlich traurig. Gemeinsam müssen wir dafür Sorge tragen, dass alle unsere Räume zu Schutzräumen werden und es auch bleiben“, erklärt Pröpstin Annegret Wegner-Braun, verantwortlich für die Verfahren zu sexualisierter Gewalt im Kirchenkreis Nordfriesland.

Schon 2018 hat deshalb die Nordkirche alle kirchlichen Trägerschaften durch das Präventionsgesetz verpflichtet, Risikoanalysen für ihre Einrichtungen durchzuführen und verbindliche Schutzkonzepte zu erstellen. Der Kirchenkreis Nordfriesland begleitet und unterstützt seine Träger dabei aktiv. „Sexualisierter Gewalt treten wir in unseren Einrichtungen und Trägerschaften energisch entgegen. Es existieren bei uns klare Verantwortlichkeiten und für alle Mitarbeiterinnen und Mitarbeiter eine explizite Meldepflicht“, so Pröpstin Annegret Wegner-Braun weiter.

Im Kirchenkreis gibt es dazu auch einen Handlungsplan, in dem präzise abgebildet ist, was bei Anhaltspunkten oder einer Kenntnis über sexualisierte Gewalt zu tun ist. „Zunächst ist unsere Meldebeauftragte, Pastorin Katrin Hansen zu informieren, die wiederum den Fall der Verfahrensleitung unseres Kirchenkreises meldet. Innerhalb von 48 Stunden muss dann gemeinsam mit der Leitung der jeweiligen Einrichtung beziehungsweise Gemeinden eine Ersteinschätzung getroffen werden“, berichtet Oliver Nitsch, Präventionsbeauftragter des Kirchenkreises. Von dieser Ersteinschätzung hängen die weiteren Schritte ab.

Der Kirchenkreis hat zudem Leitlinien für die Risikoanalyse und das Schutzkonzept für seine Einrichtungen und Gemeinden erarbeitet. Wichtige Bausteine sind unter anderem eine präzise Risikoanalyse, die Festschreibung und Kommunikation der Präventionsverantwortung, Sensibilisierung und Fortbildung von haupt- und ehrenamtlich Mitarbeitenden und die Festlegung zu Führungszeugnissen aller Mitarbeitenden. Oliver Nitsch: „Diese Schritte dürfen nicht darüber hinwegtäuschen, dass wir alle aufmerksamer werden müssen. Sexualisierte Gewalt ist eine Kulturfrage in unserer Gesellschaft und damit auch in unserer Kirche. Wir brauchen einen Kulturwandel, um ihr entschlossen entgegen zu treten“. Weiter Informationen und den Handlungsplan finden Sie unter www.kirche-nf.de, die Ergebnisse der ForuM-Studie unter www.forum-studie.de.

Menschen, die sexuelle Übergriffe oder Grenzverletzungen erlebt oder davon erfahren haben, können sich wenden an:

Die Meldebeauftragte des Kirchenkreises Nordfriesland
Pastorin Katrin Hansen
Tel: 0151/74233940
meldebeauftragte@kirchen-nf.de.

UNA Unabhängige Ansprechstelle:
montags von 9–11 Uhr und mittwochs von 15–17 Uhr
unter 0800 – 0220099 (kostenfrei) oder una@wendepunkt-ev.de

Aus unseren Kirchenbüchern

Kirchlich bestattet wurden:

TÜR
ins Leben

Es gibt Menschen,
die haben den Blick ins Grab
gewagt. Und was sie sahen,
war nicht nur dunkel.

Es gibt Menschen,
die schämten sich ihrer
Tränen nicht. Und dann kam
einer und sprach mit Worten
aus Licht.

Es gibt Menschen,
die trafen auf Unbekannte.
Und sie redeten mit ihnen,
als seien sie einander lange
vertraut.

Es gibt Menschen,
die gehen verwandelt.
Sie sehen dich an,
mit hellem Blick, und öffnen
dir eine Tür ins Leben.

TINA WILLMS

Sie möchten uns sprechen?

Pastorat und Kirchenbüro

Kirchenbüro Petra Josten

Friedrichstraße 27, 25813 Husum
Tel. 0 48 41 - 48 70
Fax 0 48 41 - 80 25 35
Email:
roedemis@kirchenkreis-nordfriesland.de

Pastor Christian Raap
Telefon 0160 - 98001231
Email: christian.raap@kirche-nf.de

Öffnungszeiten des Kirchenbüros:

Dienstag 14.30 - 17.00 Uhr
Freitag 8.00 - 12.00 Uhr

Unsere Bankverbindung:

Kirchengemeinde Rödemis
Nord-Ostsee-Sparkasse,
BIC: NOLADE21NOS
IBAN: DE 75 2175 0000 0000 0184 65

Küster Holger Petersen
Tel. 01 71 - 2 77 85 61

Kirchenmusikerin Oksana Ginder
Tel. 0 48 61 - 2 03 06 10

Kirchengemeinderat & Verwaltung

Vorsitzender Henning Möller

Am Lagedeich 54, 25813 Husum
Tel. 0 48 41 - 8 38 50
Email:
moeller@kirchenkreis-nordfriesland.de

Kindertagesstätte

Leiterin Katrin Erdmann

Moltkestraße 9-11
25813 Husum
Tel. 0 48 41 - 45 80
Email:
kita-roedemis@kirchenkreis-nordfriesland.de

Diakoniestation Husum-Süd

Friedrichstraße 10, 25813 Husum
Tel. 0 48 41 - 9 04 27 86
Email:
Station.roedemis@diakonie-nf.de

Telefonseelsorge:

0800 - 111 0 111 oder 0800 - 111 0 222
(anonym und kostenfrei)

Unsere Homepages
www.kirchengemeinde-roedemis.de
www.kita-roedemis.de

Impressum:
Der Gemeindebrief wird herausgegeben von der Kirchengemeinde Rödemis
Verantwortlich im Sinne des Presserechtes: Henning Möller

Druck: Gemeindebriefdruckerei Groß Ösingen

Auflage: 2250

Logo: Janzen & Partner, Werbeagentur, Norderschlag 61, 25813 Husum

Regelmäßige Gruppen

Veranstaltung / Ansprechpartner	Termin
Hauptkonfirmanden	Dienstag 16.30 - 17.30 Uhr
Kinderkonfirmanden	Mittwoch 16.00 - 17.30 Uhr
Essen in Gemeinschaft Frau Schulze-Kölln, Tel. 28 36	jeden 2. und 4. Mittwoch im Monat um 11.00 Uhr
Spiele-Nachmittag Frau Petra Seidel Tel.. 0173-5189621	jeden Montag von 17.30 - 19.30 Uhr
Selbsthilfegruppe Schmerzlos	jeden 4. Montag im Monat
Chor ImPuls	jeden Mittwoch 19.30 - 21.00 Uhr

Husum, Schleswiger Ch. 24b
Telefon: 04841/9102
Garding, Norderring 56
Telefon: 04862/10101
St. Peter-Ording, Bövergeest 30
Telefon: 04863/476241

GAWELLEK
Nordfriesisches Bestattungsinstitut

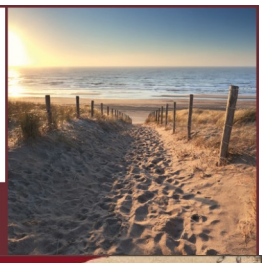

Ihr Vertrauen ist unsere Verpflichtung
www.Bestattungshaus-Gawellek.de

Knusperbäcker
Natürlich... was denn sonst!
In der alten Bäckerei Krieger
Öffnungszeiten
Mo - Sa 6:00 - 12:00 Uhr
So 7:30 - 10:30 Uhr
Wilhelmstraße 71, 25813 Husum (Rödemis), www.knusperbäcker.de

Dr. med. Christina Beiring & Rolf P. Beiring
Fachärzte für Innere Medizin / Allgemeinmedizin
-Geriatrische und Diabetologische Grundversorgung-
Markt 10 - 25813 Husum

Einhorn-Rats-Apotheke
Inh. Sabina Klatt e.K.
Markt 10-12 · 25813 Husum
Tel. 0 48 41/89 45-0
Fax 89 45 30
einhorn.rats.apotheke@gmail.com

Café
Süße Auszeit
Das kleine Café in Rödemis/Husum
Friedrichstraße 10
25813 Husum
0151-61451364
Am Samstag und Sonntag 13.30 Uhr bis 17.00 Uhr erwarten Sie selbstgebackene Kuchen und Torten
Frühstück oder Kaffeetafel auch in der Woche für kleine Feiern möglich
katja.lange@cafe-suesse-auszeit.de
www.cafe-suesse-auszeit.de

überzeugend frisch!
EDEKA
Eneukauf Clausen
Ostenfelder Straße 70 • 25813 Husum
Tel. 0 48 41/24 51
Öffnungszeiten:
Mo.-Fr. von 8.00 - 20.00 Uhr
Sa. von 8.00 - 19.00 Uhr

„Vor-Ort-Versicherer."
Ganz in Ihrer Nähe,
wenn es darauf ankommt.
Lars-Oliver Reichard e.K., Lars Thiesen e.K.
Wilhelmstraße 79, 25813 Husum
Tel. 04841/89390
husum_roedemis@provinzial.de
PROVINZIAL

Malereibetrieb Scholz GmbH
• Malen • Reparturverglasung •
• Tapezieren • Verlegearbeiten •
Friedrichstraße 29 • 25813 Husum / Rödemis
Telefon 04841 - 773633 • Fax 04841 - 773975
www.malereibetrieb-scholz.de